

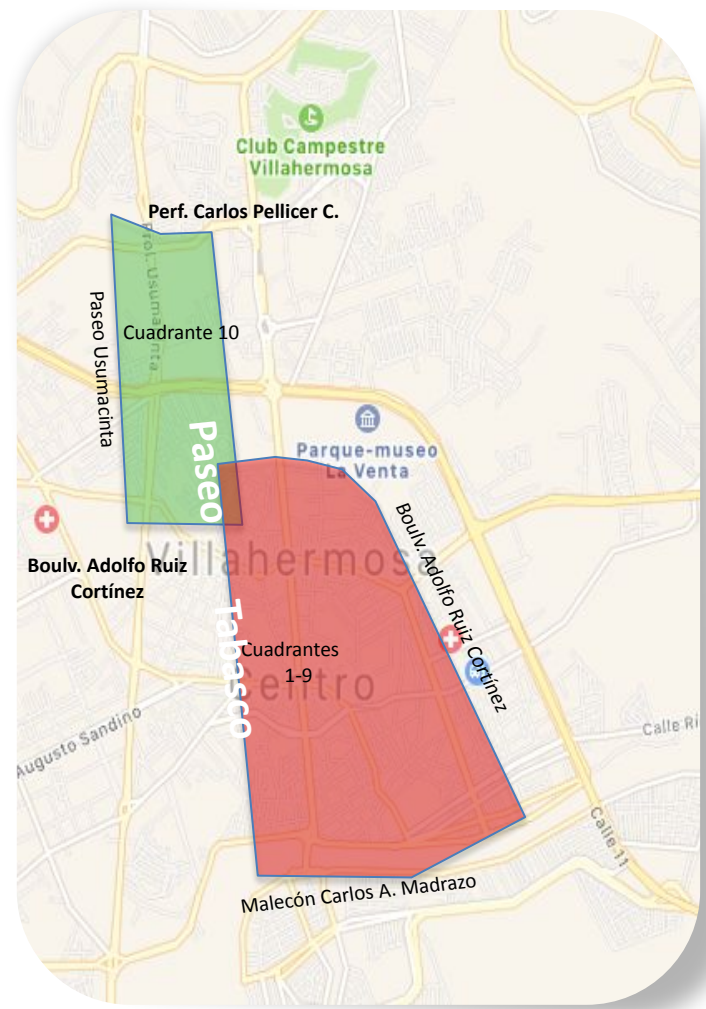

# Situación actual en los Cuadrantes

Villahermosa Tabasco, 23 de enero de 2023

#YoPorTabasco



# Cuadrante 1

Av. Ruiz Cortines con Juan Álvarez, Simón Sarlat,  
Hermenegildo Galeana y Av. Fco. Javier Mina



## Falta de alumbrado

Ubicación: Calle José Bulnes



Ubicación: Av. Gregorio Méndez Magaña con Calle Eusebio Castillo y Cuauhtémoc





## Casa abandonada

Ubicación: Calle José Bulnes





## Fuga de agua

Ubicación: Calle Lino Merino esquina Calle Gurría



**Ambulantaje en crecimiento. Contaminación de aguas negras.  
Espacios apartados que provocan pleitos**

**Ubicación: Av. Francisco Javier Mina**





# Cuadrante 2

Av. Ruiz Cortines, Francisco I. Madero Hasta Méndez y de Méndez a Malecón Carlos A. Madrazo hacia Zaragoza, de Cuauhtémoc, Simón Sarlat hacia Juan Álvarez.





**Dipsómanos personas con problemas mentales que cruzan de  
cuadrantes en cuadrantes personas con heridas infectadas supurantes**

**#YoPorTabasco**

**Ubicación: Parque La Paz**

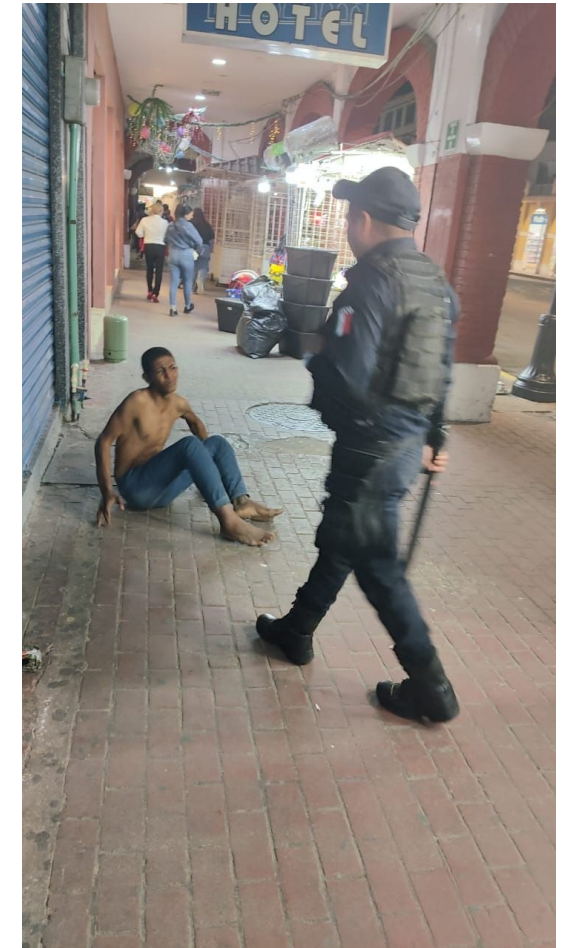

**Las combis del Parque La Paz invaden, se atraviesan y hacen un congestionamiento**

**Ubicación: Pedro Fuentes del tramo Fidencia a Madero**



# Cuadrante 3

Ruiz Cortines, hacia Malecón llegando a Av. Gregorio Méndez regresando con Av. Francisco I. Madero.



## Ambulantaje sobre banquetas

**Ubicación: Av. Pino Suarez, frente a la carnicería Grijalva**



**Ubicación: Bastar Zozaya y Francisco y Madero**



## Bacheo

Ubicación: Malecón y Ruiz Cortines abajo del puente Grijalva 1



# Cuadrante 5

Al norte con la Av. 27 de Febrero, al sur con Paseo Tabasco, al oeste con la calle Francisco Javier Mina y al este con la calle Mariano Arista.



## Luminarias fundidas (no está enterada la delegada)

Ubicación: Allende entre Obrero Mundial y Peredo

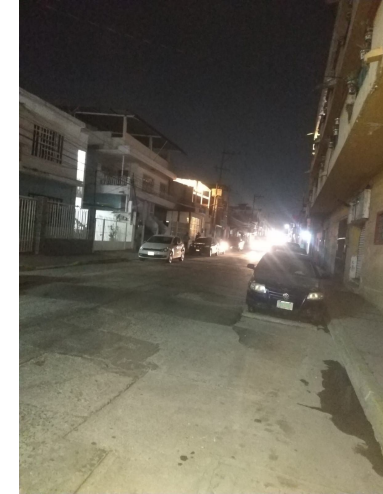
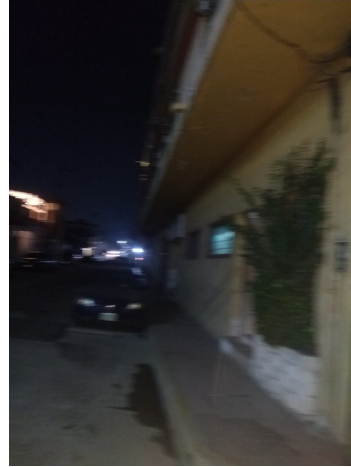

## Calle sin lámpara

Ubicación: Obrero Mundial entre Paseo Tabasco y  
Manuel Doblado



## Fuga de agua, banqueteta

Ubicación: Polanco en Allende y Arista  
(principal vía de acceso de combis  
y particulares)



Parada sin respetar  
(siempre ocupada por autos frente al Oxxo)

Ubicación: Ignacio Allende y Arista

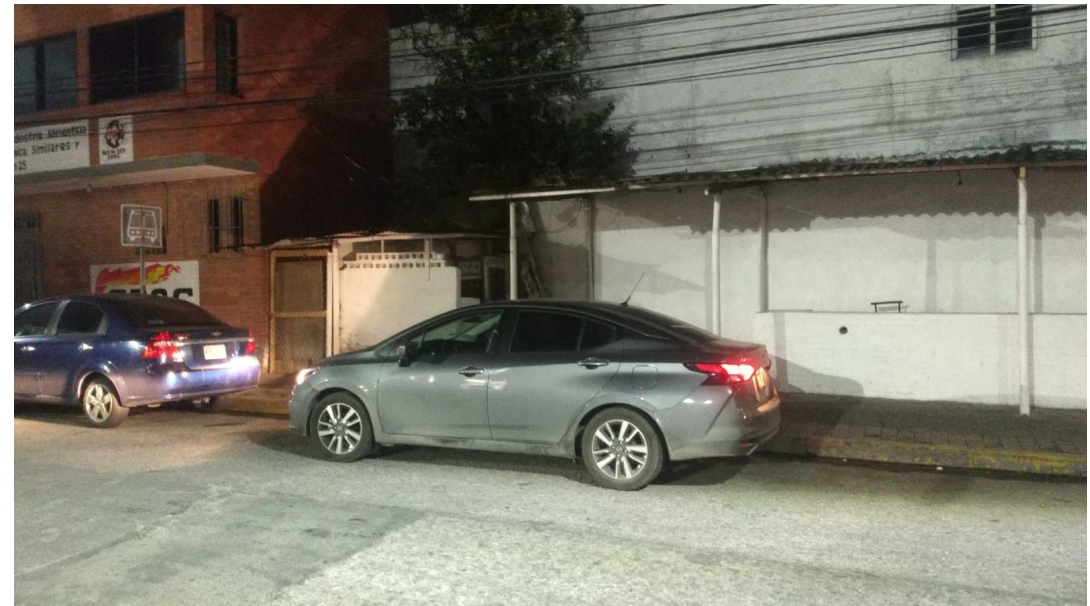



## Compusieron fuga pero no bachearon

Ubicación: Melchor Ocampo frente al 262

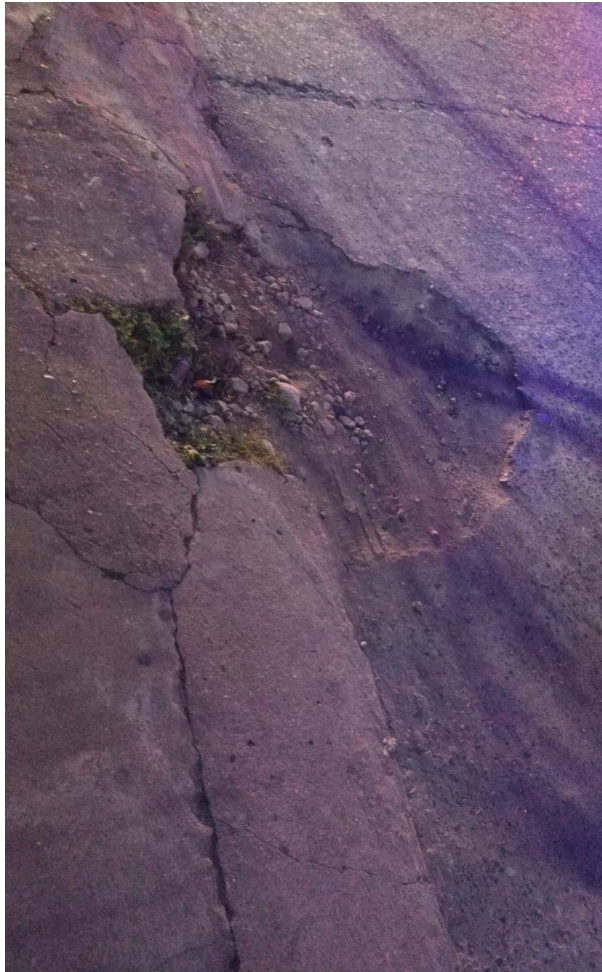

## Tope destruido

Ubicación: Calle Mariano Arista frene a la Escuela Francisco J. Santamaría





**Socavón, reportados hace 2 meses por  
la delegada  
(pasada de autos por el desvío de la  
remodelación del Malecón)**

**Ubicación: Esquina Melchor Ocampo y  
Prolongación de  
Independencia Ocampo**

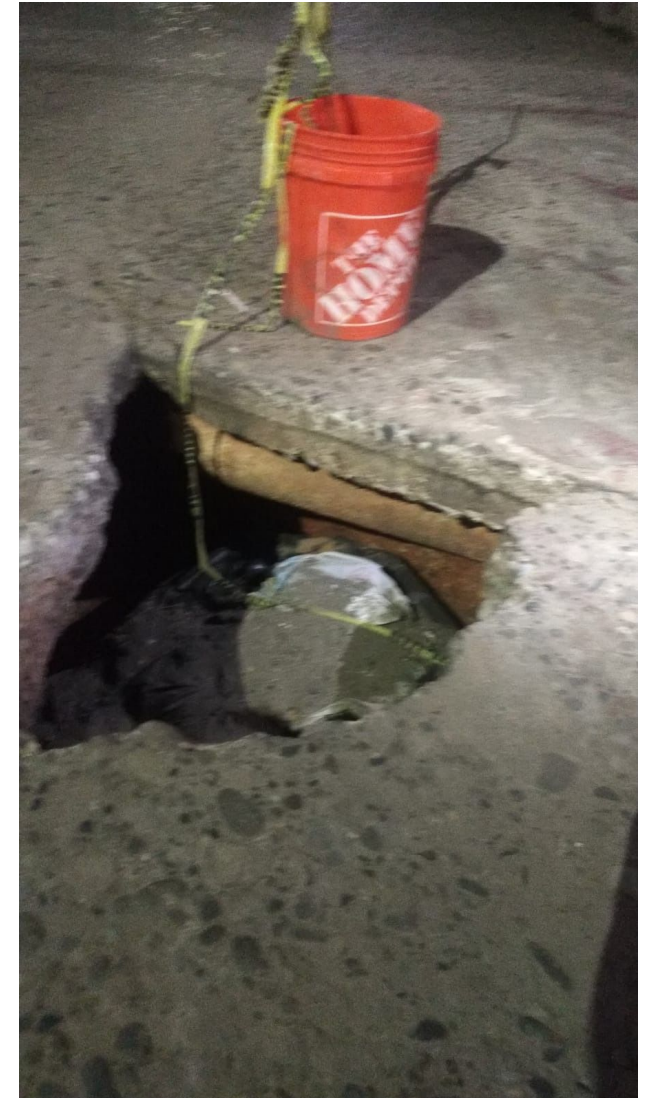
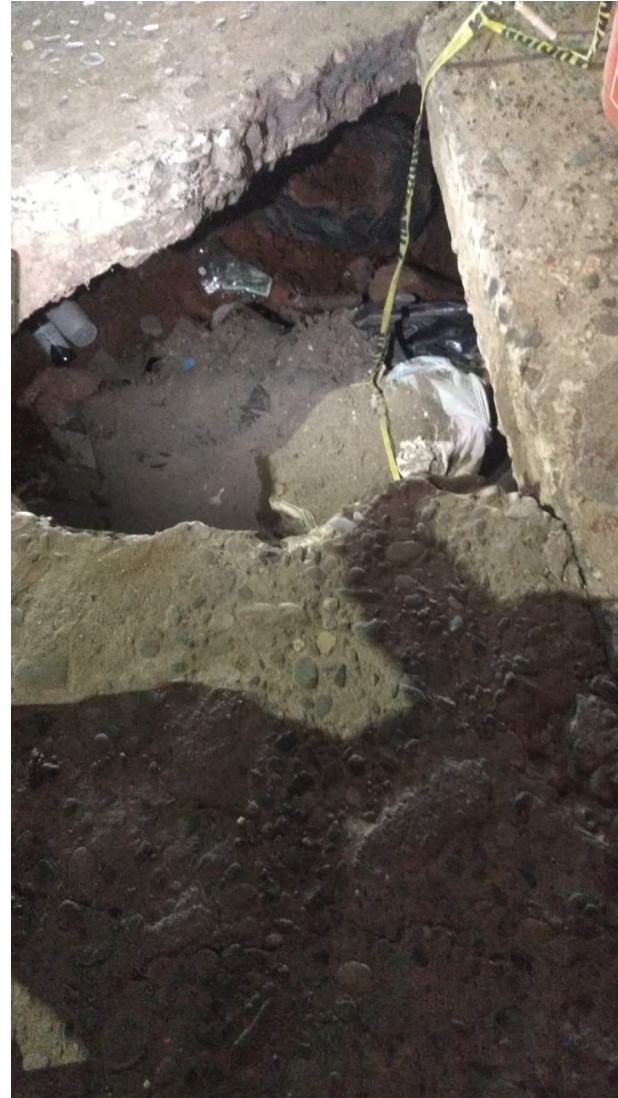

## Fuga de agua

**Ubicación: Calle M. Bruno frente a la casa 105 casi Esquina Paseo Tabasco**



## Fuga de agua

**Ubicación: Pedro C. Colorado, frente al número 39**



**Parada que durante el día es usada por los trabajadores de CFE y por otros carros, por lo que las combis deben de hacer su parada en otro lado**

**Ubicación: Frente al Local de Nutrición en Ignacio Allende Tabasco**

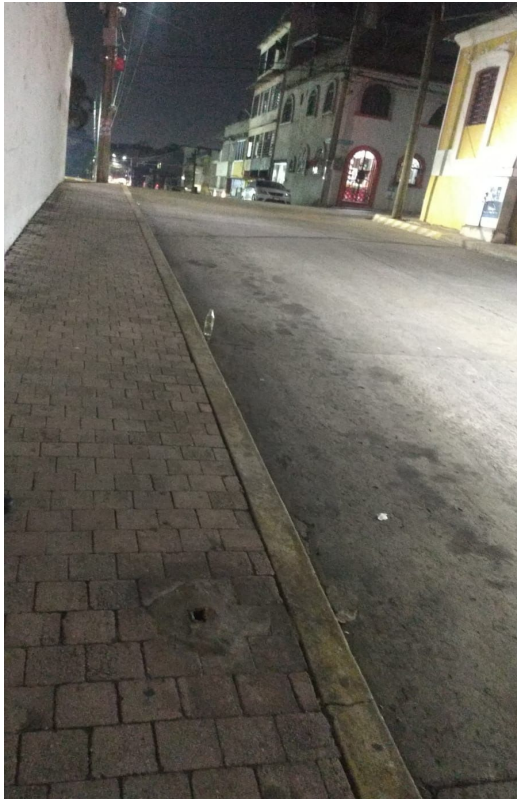

**Aquí había un disco de parada de transporte, pero se lo robaron**

**Ubicación: Frente al Local de Nutrición en Ignacio Allende**





**Árbol que necesita ser podado, ya que ahí se esconden las personas hacer sus necesidades fisiológicas, así como delincuentes**

**Ubicación: Obrero Mundial frente al 220**



# Cuadrante 7

Al norte con la Av. Ruiz Cortines al sur con la Av. Coronel Gregorio Méndez  
y al este con Pagés Llergo y al oeste con la Av. Francisco Javier Mina



# Presenta varias fugas de agua además del pavimento fracturado

Ubicación: Calle Lamberto Castellanos, Fracc. Arboledas

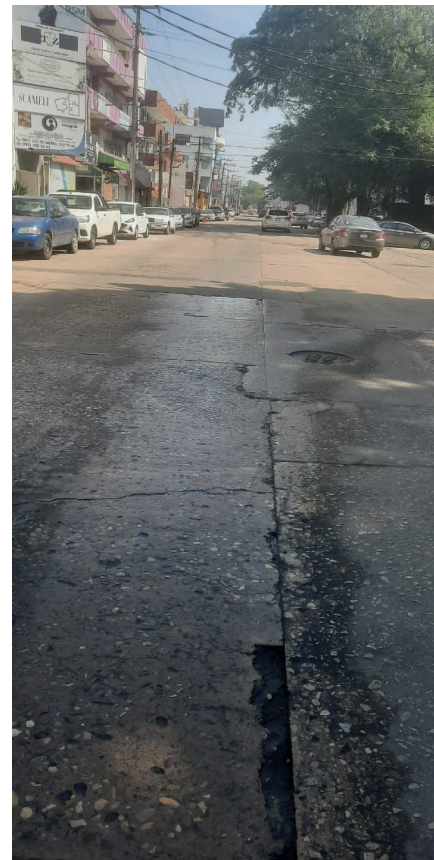
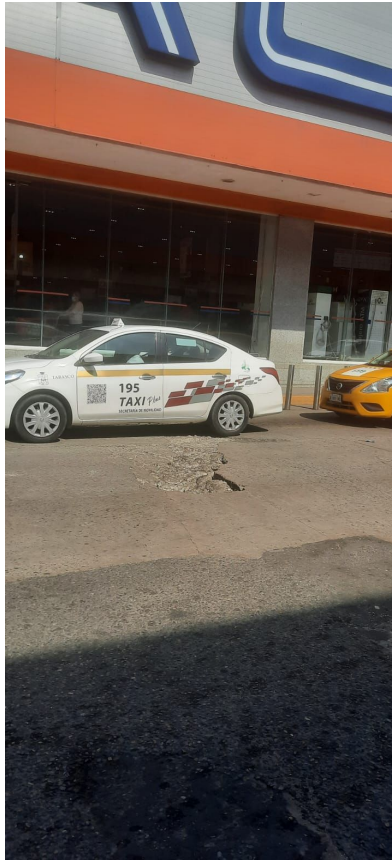

**También tiene problemas con el drenaje además de tapas destruidas**

**Ubicación: Calle Abelardo Reyes**

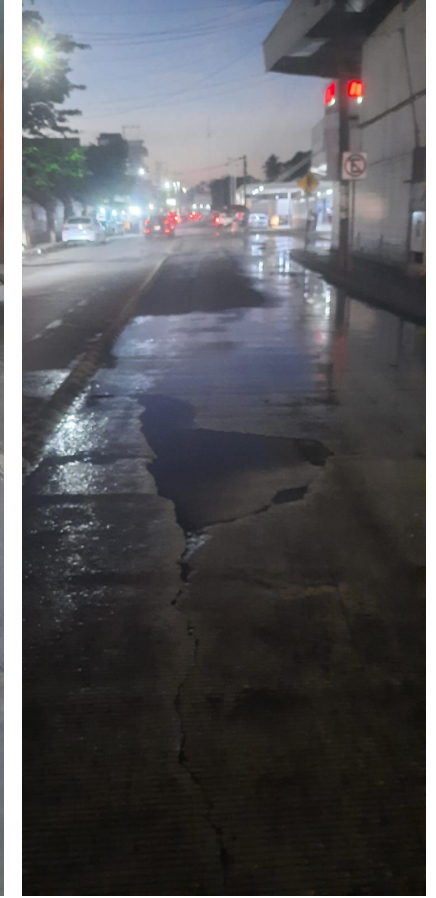
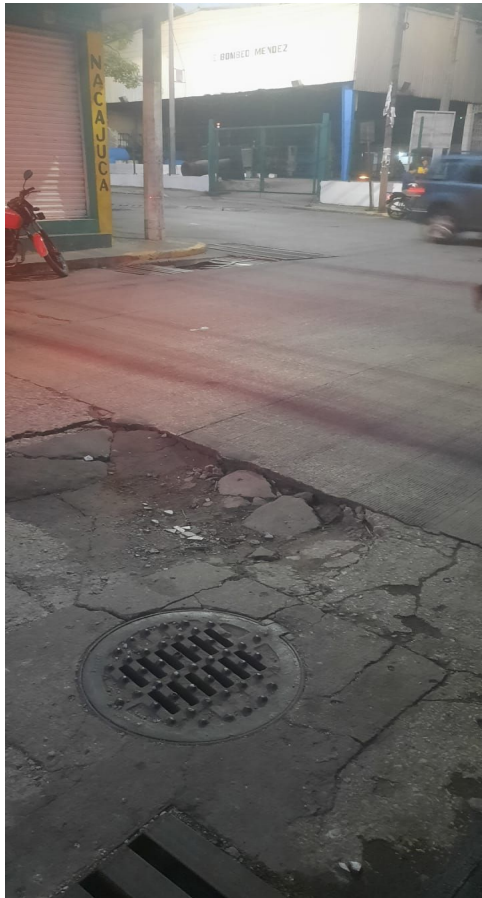



**Luminarias descompuestas, provocando que al cierre de los negocios esté en completa oscuridad la zona.**

**Ubicación: Calle Lamberto Castellanos, Fracc. Arboledas**

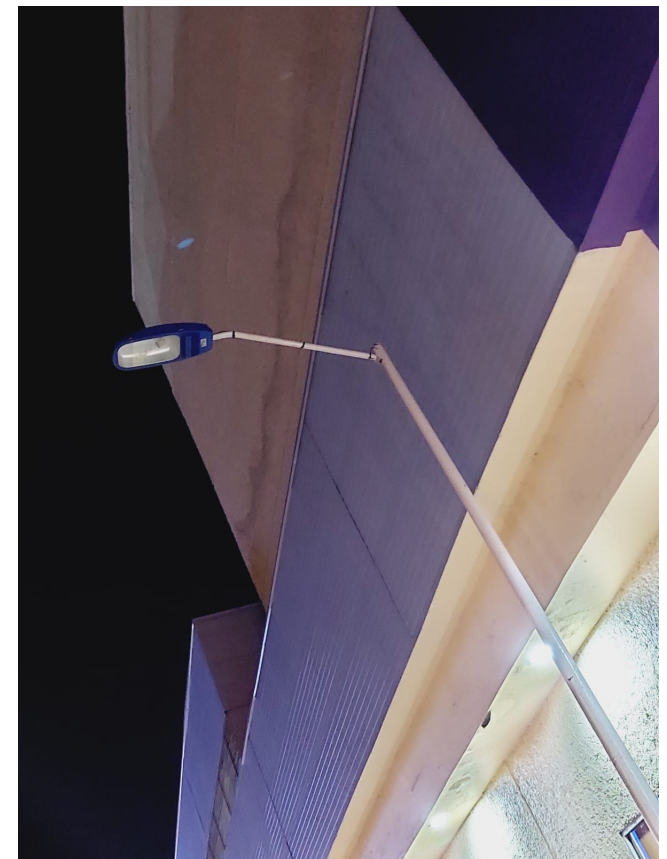
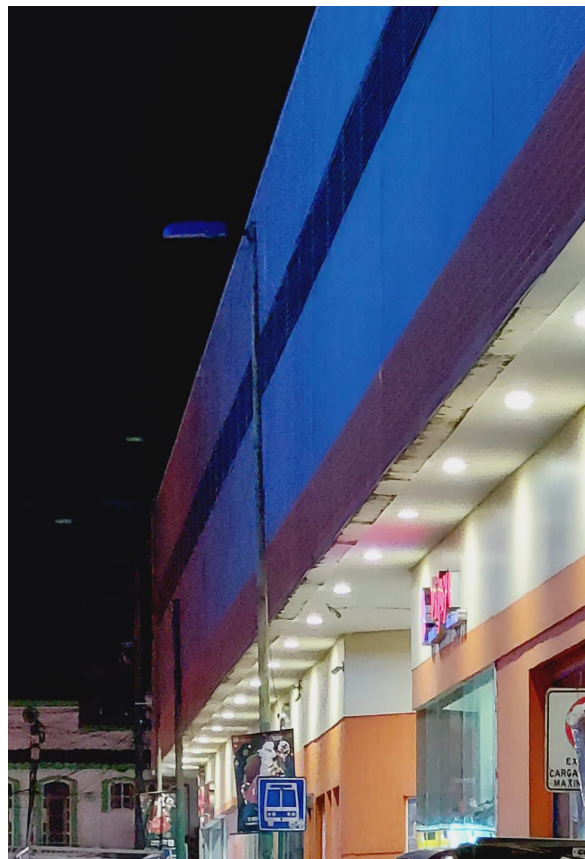
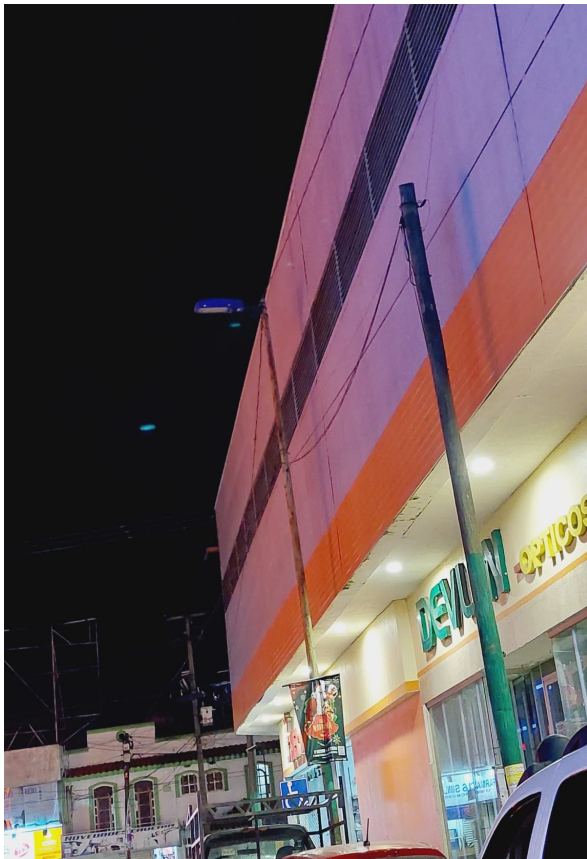

**Falta desmorre de árboles ya que obstruyen la visibilidad de las luminarias y queda en oscuridad el tramo que es un paso continuo de personas que van hacia las distintas terminales de transporte público**

**Ubicación: Av. Pages Llergo entre la calle Sánchez Magallanes y Lamberto Castellanos**



# Cuadrante 8

Al norte Av. Ruiz Cortines, al sur con Av. Paseo Tabasco y Coronel Gregorio Méndez, al este con Pagés Llergo y al oeste con Paseo Tabasco.



## Hundimiento de calle y drenaje

**Ubicación: Calle 24 a la altura del  
No. 215 de la Col. Florida**



**Ubicación: Calle Florida a la altura  
del No. 115**





## Fuga de agua

Ubicación: Calle 24 a la altura del No. 205  
de la Col. Florida



# Cuadrante 9

Al norte con la Av. Coronel Gregorio Méndez, al sur con la Av. Paseo Tabasco, al este con Francisco Javier Mina y al oeste con Paseo Tabasco esquina Av. Gregorio Méndez



## Ambulantaje y basura por los trámites que están haciendo los jóvenes beneficiarios de la Beca Benito Juárez

**Ubicación: Oficina de Representación Federal del Estado de Tabasco.  
Calle 2 de Abril esquina Av. Méndez**



## Bache grande

Ubicación: Av. Francisco Javier Mina esquina Av. Méndez







## Bache grande y Fuga de Agua

**Ubicación: Calle 2 de Abril antes de salir a Av. Francisco Javier Mina**



## Bache grande

Ubicación: Calle Carmen Cadena de Buendía, entre el IMSS y la PROFECO



**De los trabajos realizados quedó pendiente el cambio de tubo de 20" en la parte baja de la calle y requiere de Bacheo**

**Ubicación: Calle José Olivero Pulido, entre Alfonso Taracena y Regino Hernández Llergo**



**De los trabajos realizados quedó pendiente el cambio de tubo de 20''  
en la parte baja de la calle y requiere de Bacheo**

**Ubicación: Calle Alfonso Taracena, entre Pagés Llergo y Av. Méndez**



# Cuadrante 10

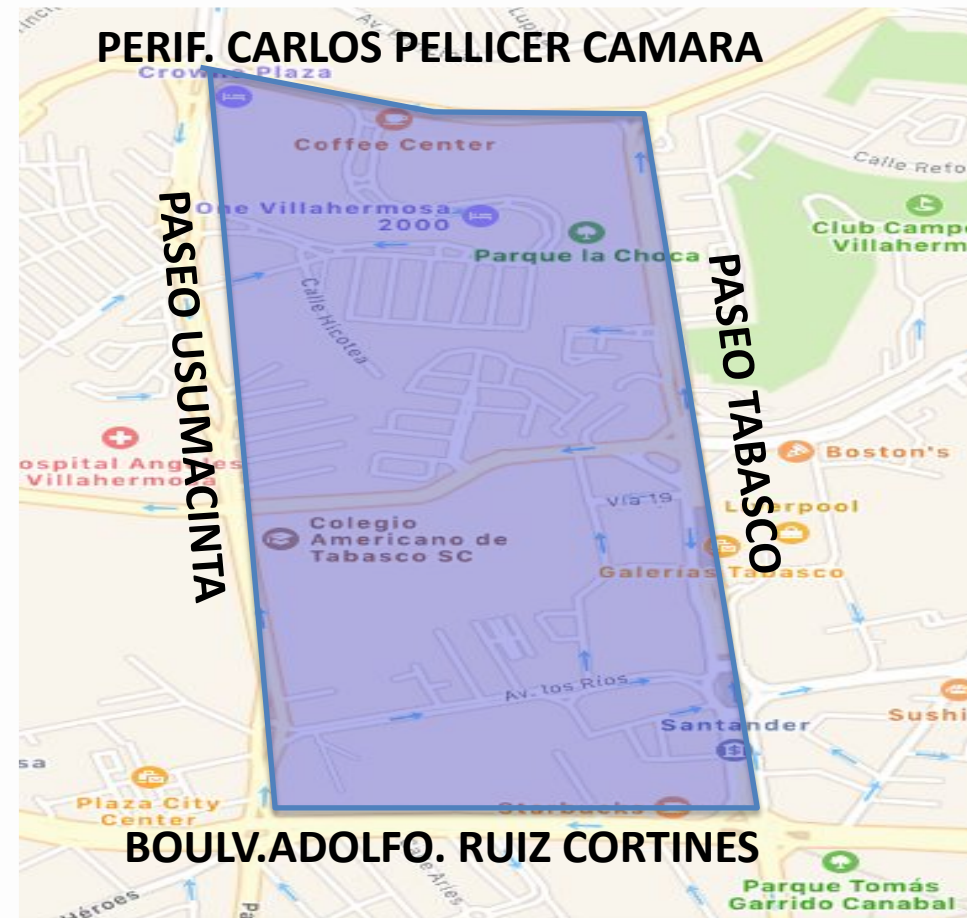

## Árboles sin podar, bloquean iluminación

Ubicación: Al final de la Calle Jicotea, Fracc.  
Multi 80



## Transformador de línea subterránea sin tapa

Ubicación: Av. Paseo La Choca casi enfrente  
del restaurante El Rodizio





## Registro sin tapa

Ubicación: Av. Paseo La Choca casi enfrente del restaurante El Rodizio



## Registro sin tapa

Ubicación: Parque La Choca enfrente de D'varmex





## Lote baldío con construcción abandonada

Ubicación: Prolongación Av. Usumacinta 1204, enfrente de la taquería Los Tacos de la Estancia





